COMUNE DI TRENTO
SERVIZIO GESTIONE E RIQUALIFICAZIONE
DEL PATRIMONIO EDILIZIO
Via Rometrio, 213
38121 | Trento
tel. 0461.884700/704-0461.884705
PEC: servizio.gestionerifiduciaria@pec.comune.trento.it

OPERA N.6304 – SANTA CHIARA OPEN LAB
MODULO FUNZIONALE N. 2
RECUPERO E RIQUALIFICAZIONE
EX MENSA SANTA CHIARA
Realizzazione della nuova sede degli Ordini degli Ingegneri e degli Architetti, dell'Urban Center e del Centro Giovani
P.ED. 1304/2 e le p.t. 2838, 754/1, 756/1 e 761/1
del C.C. di Trento.

VARIANTE PROGETTUALE
VARIANTE N.1 – AGOSTO 2022

Ing. Giuliano Franzoi
DIRIGENTE DEL SERVIZIO AMBIENTE E RIGENERAZIONE URBANA – RESPONSABILE UNICO DEL PROCEDIMENTO

Arch. Anna Bruschetti
DIRIGENTE DEL SERVIZIO GESTIONE E RIQUALIFICAZIONE DEL PATRIMONIO EDILIZIO
DIRETTORE DEI LAVORI E COORDINATORE DEL GRUPPO MISTO DI DIREZIONE LAVORI

Ing. Manuel Condini
DIRIGENTE DEL SERVIZIO GESTIONE E RIQUALIFICAZIONE DEL PATRIMONIO EDILIZIO – REVISORE VARIANTE ARCHITETTONICA

Ing. Alberto Ricci
SERVIZIO EDILIZIA PUBBLICA
AGGIORNAMENTO PROGETTO IMPIANTI ELETTRICI E ANTINCENDIO

Ing. Giuliano Cemori
LIBERO PROFESSIONISTA
REVISIONE VARIANTE PER IMPIANTI RIGUARDO AREA

Arch. Arianna Pegoraro
LIBERO PROFESSIONISTA
REVISIONE VARIANTE PER ALLOGGIAMENTO ASL/ SCARICHI

Ing. Matteo Tomaselli
LIBERO PROFESSIONISTA
REVISIONE VARIANTE AL PROGETTO DELLE STRUTTURE

Ing. Pier Luigi Corradello
LIBERO PROFESSIONISTA
COORDINATORE DELLA SICUREZZA IN FASE DI ESECUZIONE AI SENSI DEL D.LGS. 81/2008

RAFFRONTO – PIANTA PIANO COPERTURE

RES.	DATA	AUT. CONC.	DESCRIZIONE
-	-	-	-
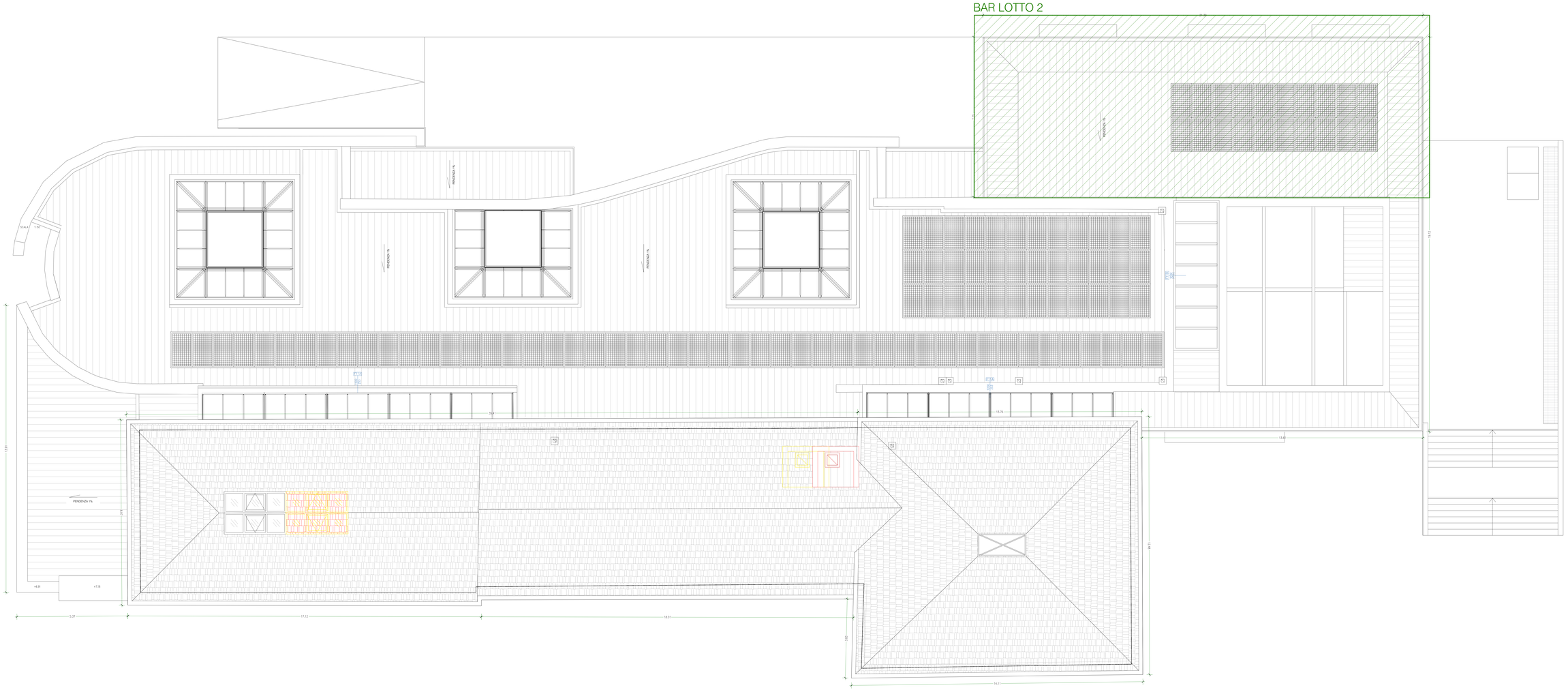
NUMERO PROGECCIAO: V3_RET310_A4
DATA: AGOSTO 2022