COMUNE DI TRENTO
SERVIZIO GESTIONE E RIQUALIFICAZIONE DEL PATRIMONIO EDILIZIO
Via Manci, 27 (Palazzina 21)
38122 Trento
tel. 0461 884700 Fax 0461 884705
pec: servizio.gestione@pec.comune.trento.it

OPERA N.G304 - SANTA CHIARA OPEN LAB MODULO FUNZIONALE N. 2 RECUPERO E RIQUALIFICAZIONE EX MENSA SANTA CHIARA.

Realizzazione della nuova sede degli Ordini degli Ingegneri e degli Architetti, dell'Urban Center e del Centro Giovani.

P.ED. 1004/2 e le p.f. 2838, 754/1, 756/1 e 761/1 del C.C. di Trento.

VARIANTE PROGETTUALE

RUP/DIRETTORE DEL SERVIZIO LAVORI:
Ing. Giuliano Franzoi
DIRIGENTE DEL SERVIZIO LAVORI PUBBLICI E RIGENERAZIONE URBANA - RESPONSABILE UNICO DEL PROCEDIMENTO

Arch. Anna Bruschetti
DIRIGENTE DEL SERVIZIO GESTIONE E RIQUALIFICAZIONE DEL PATRIMONIO EDILIZIO - DIRETTORE DEI LAVORI E COORDINATORE DEL GRUPPO DESTI DI DIREZIONE LAVORI

Ing. Manuel Cendali
DIRIGENTE DEL SERVIZIO GESTIONE E RIQUALIFICAZIONE DEL PATRIMONIO EDILIZIO - REFERENTE PARERE INFRASTRUTTURE

Ing. Alberto Ricci
UFFICIO PROGETTAZIONE
REFERENTE PROGETTAZIONE IMPIANTI ELETTRICI E AUTRICENDAD

Ing. Giuliano Cattani
UFFICIO PROGETTAZIONE
REFERENTE PARERE PER IMPIANTI RICCAMBIO ARIA

Arch. Arianna Pegorano
UFFICIO PROGETTAZIONE
REFERENTE PARERE PER ALLACCIAMENTI ACQUE SCARICHI

Ing. Matteo Tonzelli
UFFICIO PROGETTAZIONE
REFERENTE PARERE AL PROGETTO CELLE FRIGORIFERE

Ing. Pier Luigi Corradello
UFFICIO PROGETTAZIONE
COORDINATORE DELLA SICUREZZA IN FASE DI ESECUZIONE AI SENSI DEL D.LGS. 81/2008

PROGETTO - PIANTA PIANO SECONDO

SCALA: 1:50

REV.	DATA	AUT.	CONF.	DESCRIZIONE
-	-	-	-	-
-	-	-	-	-

NUMERO PROGRESSIVO: V3_ET310_A3
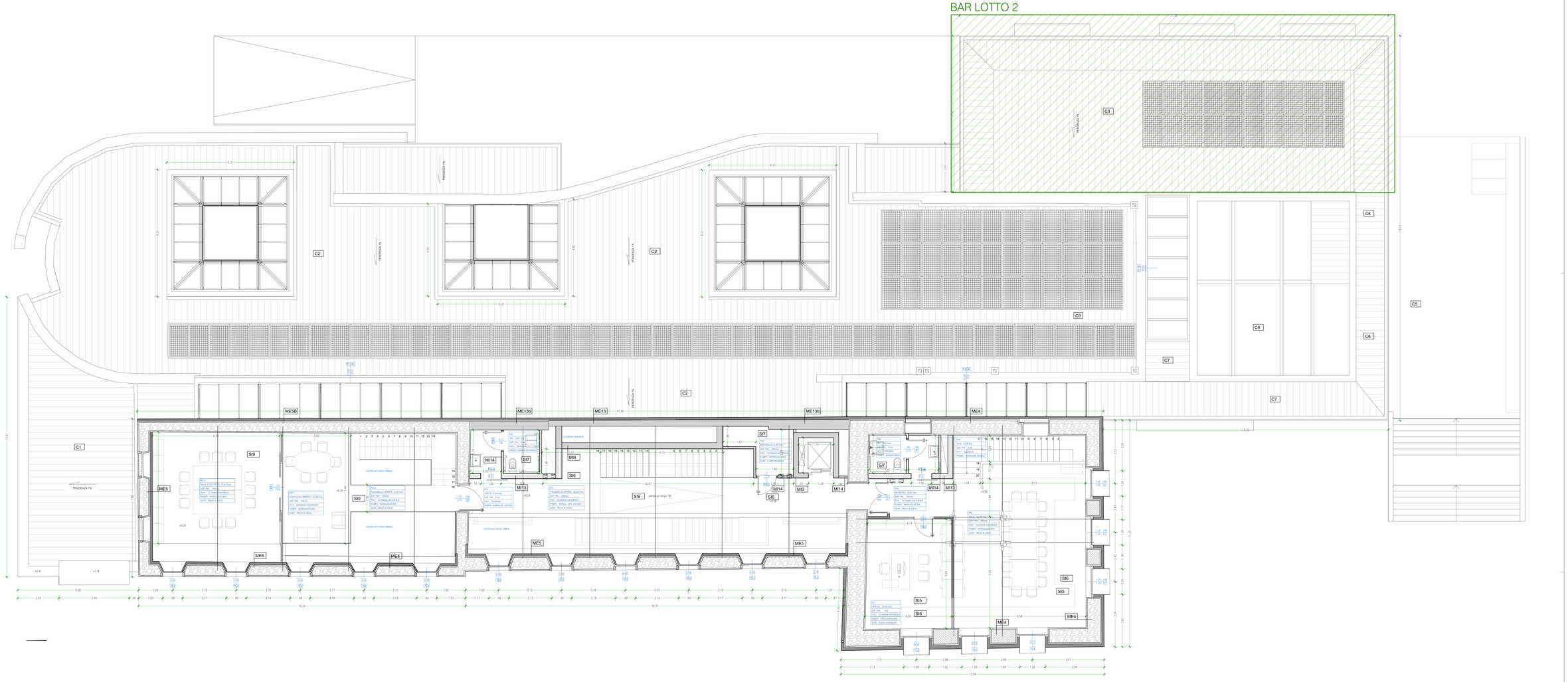
DATA: AGOSTO 2022